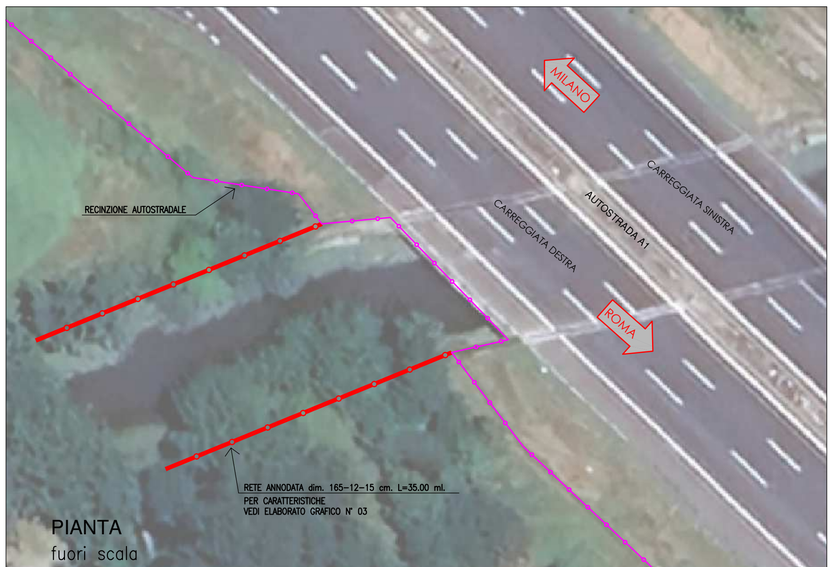

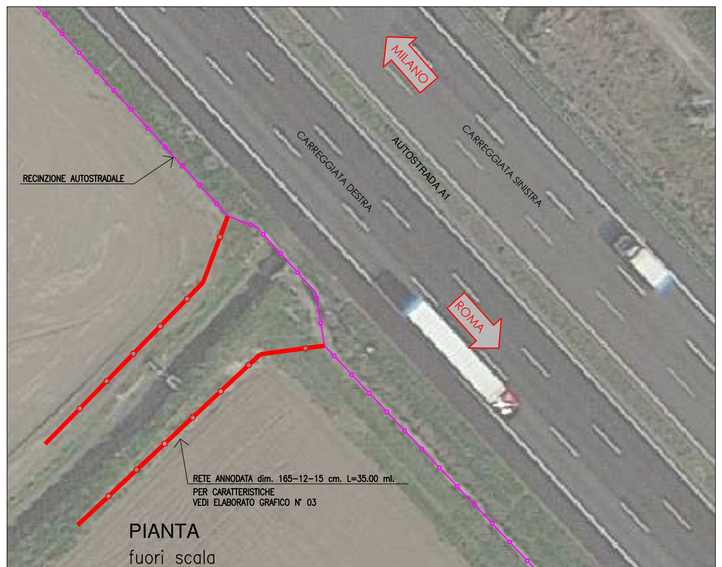

TIPOLOGICI VALIDI PER TUTTE LE TIPOLOGIE DI TOMBINI IDRAULICI

autostrade per l'italia
Direzione Tecnica Milano - DT2

INTERVENTI DI CONTENIMENTO DELLA PESTE SUINA AFRICANA TRA MILANO SUD **KM. 9+000 E KM. 119+500**
Decreto Legge 17 febbraio 2022 n° 9
(convertito dalla L. 7 aprile 2022, n. 29, in G.U. 16/04/2022, n. 90)

SCHEMA STANDARD INTERVENTO PER TOMBINI IDRAULICI

elab. 06

revisione	data
00	04/10/2024
01	
02	

STUDIO INGEGNERIA GENNARI
Piazza A. Salandra 11/A - 43126 - Parma
www.gennaristudio.it